

FICHE DÉTAILLÉE DE LA PARCELLE

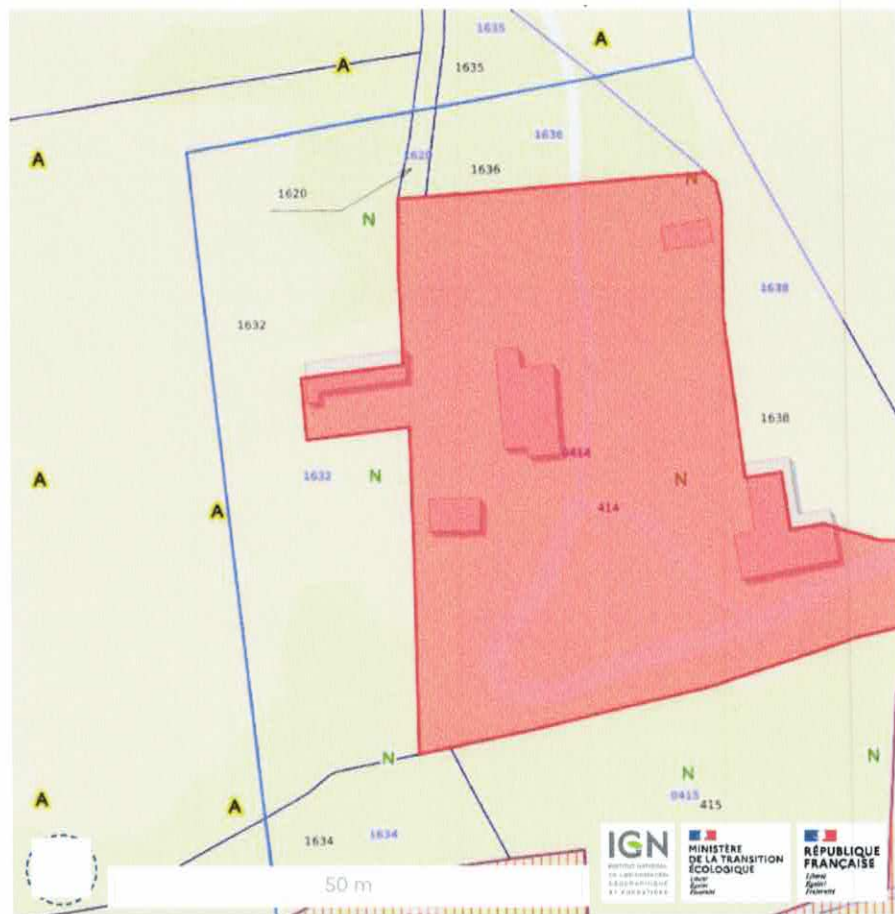

Informations

Département : 46

Commune : Figeac

Code Insee : 46102

Section : OF

Feuille : 2

Numéro de parcelle : 0414

Surface de la parcelle : 5957,27 m²

Périmètre de la parcelle : 387,32 m

Légende

VUE DÉTAILLÉE DES DOCUMENTS D'URBANISME

Zonage(s)

Parcelle classée N

SCHEMA DE COHERENCE TERRITORIALE

SCOT DU PAYS DE FIGEAC, DU SEGALA AU LOT-CELE

NB : Cette fiche a un caractère informatif et ne peut pas être considérée comme un document opposable

Annexe 1 : Photos "GRANGE" (bâtiment 1)

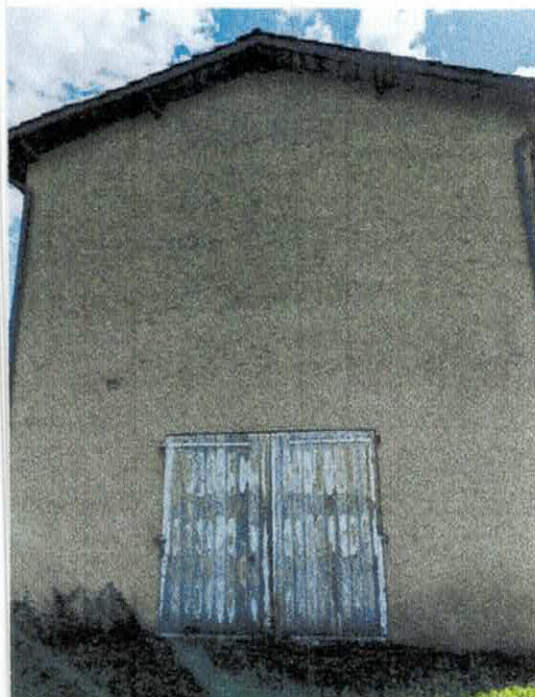

Grange 2

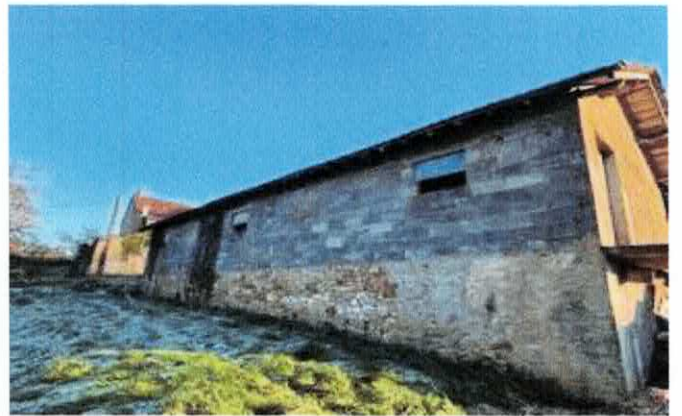
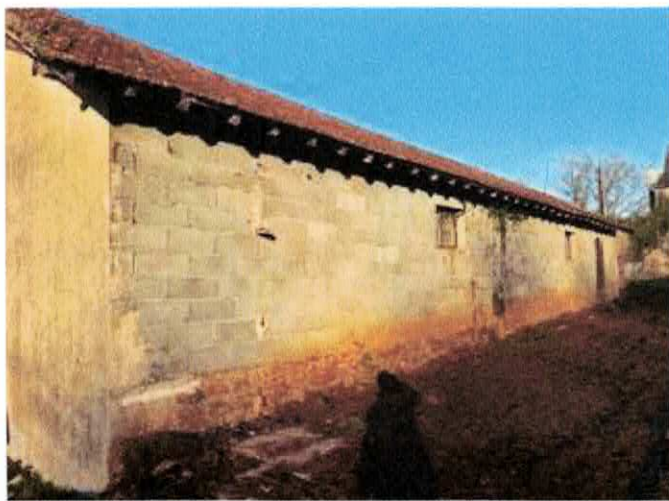

POULAILLER

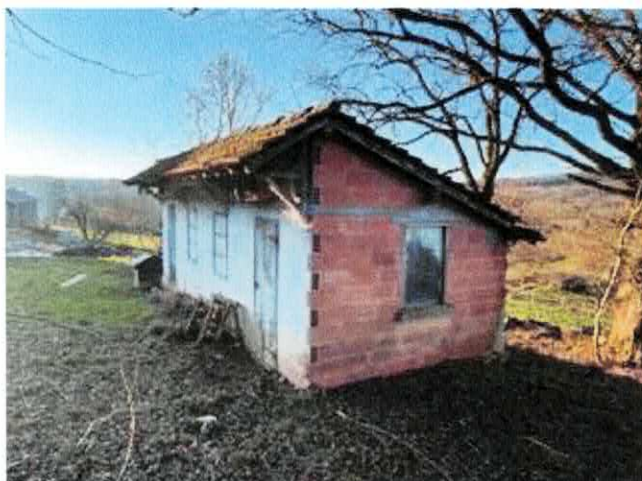

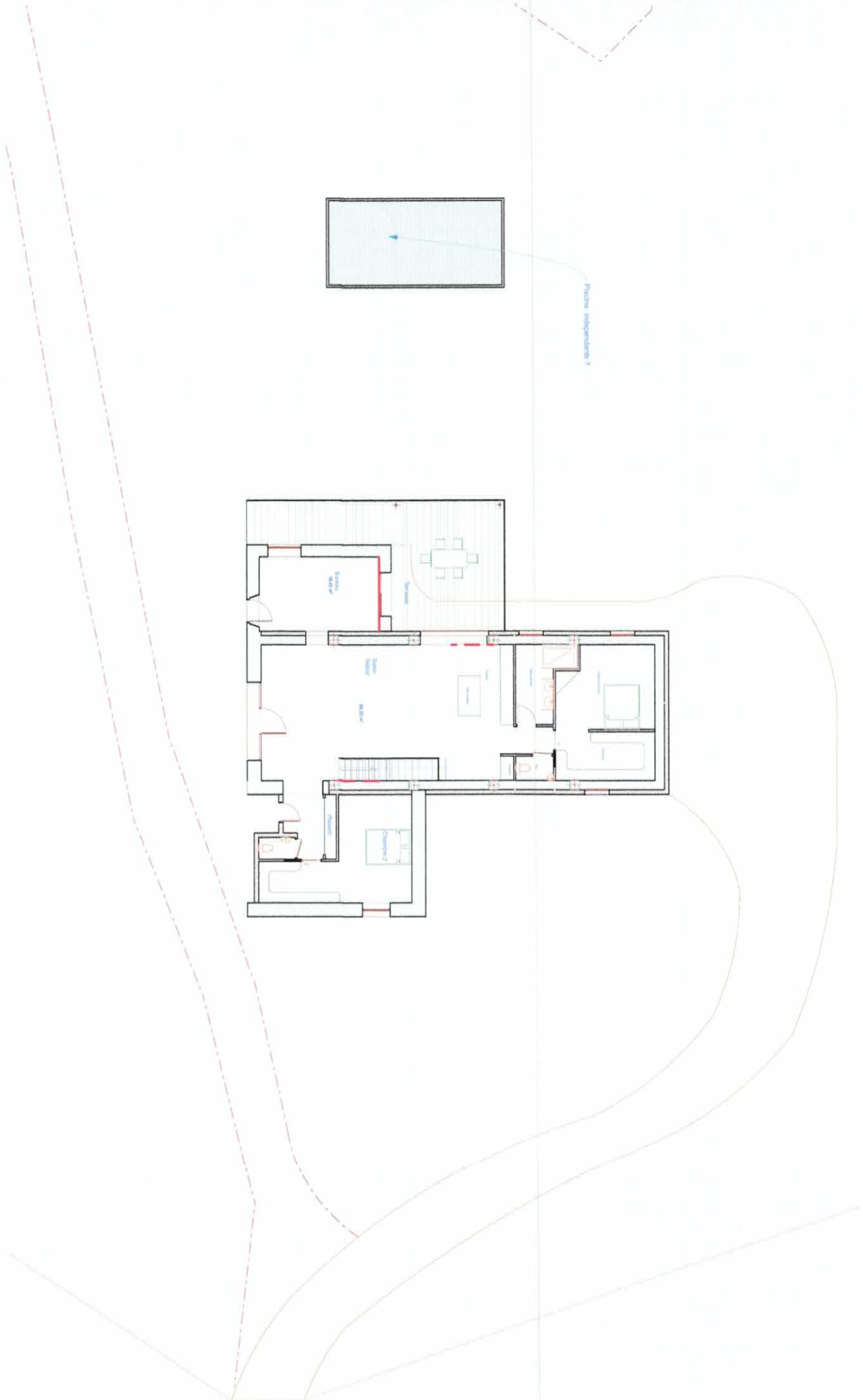

Piccola indipendenza 7

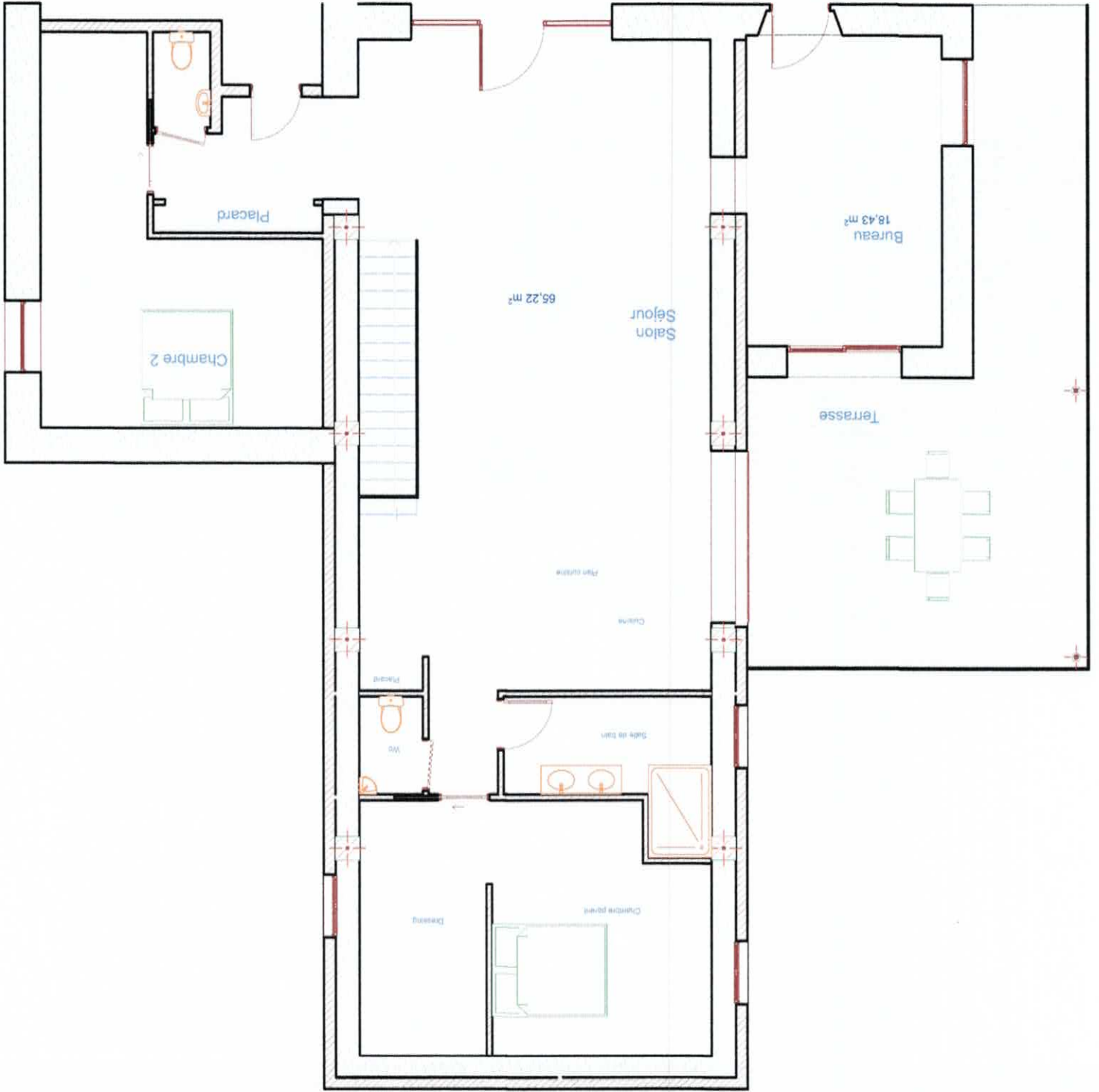







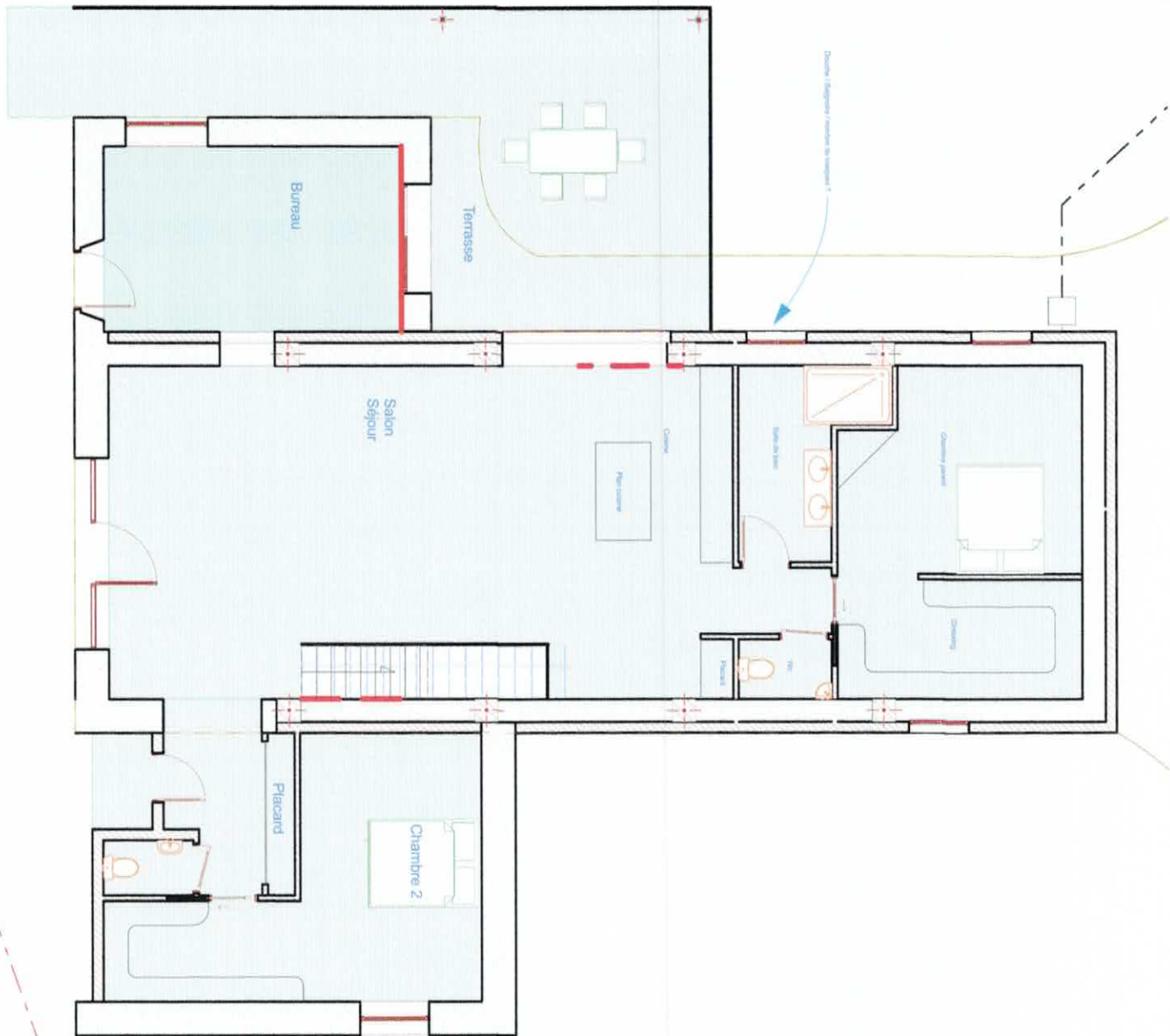

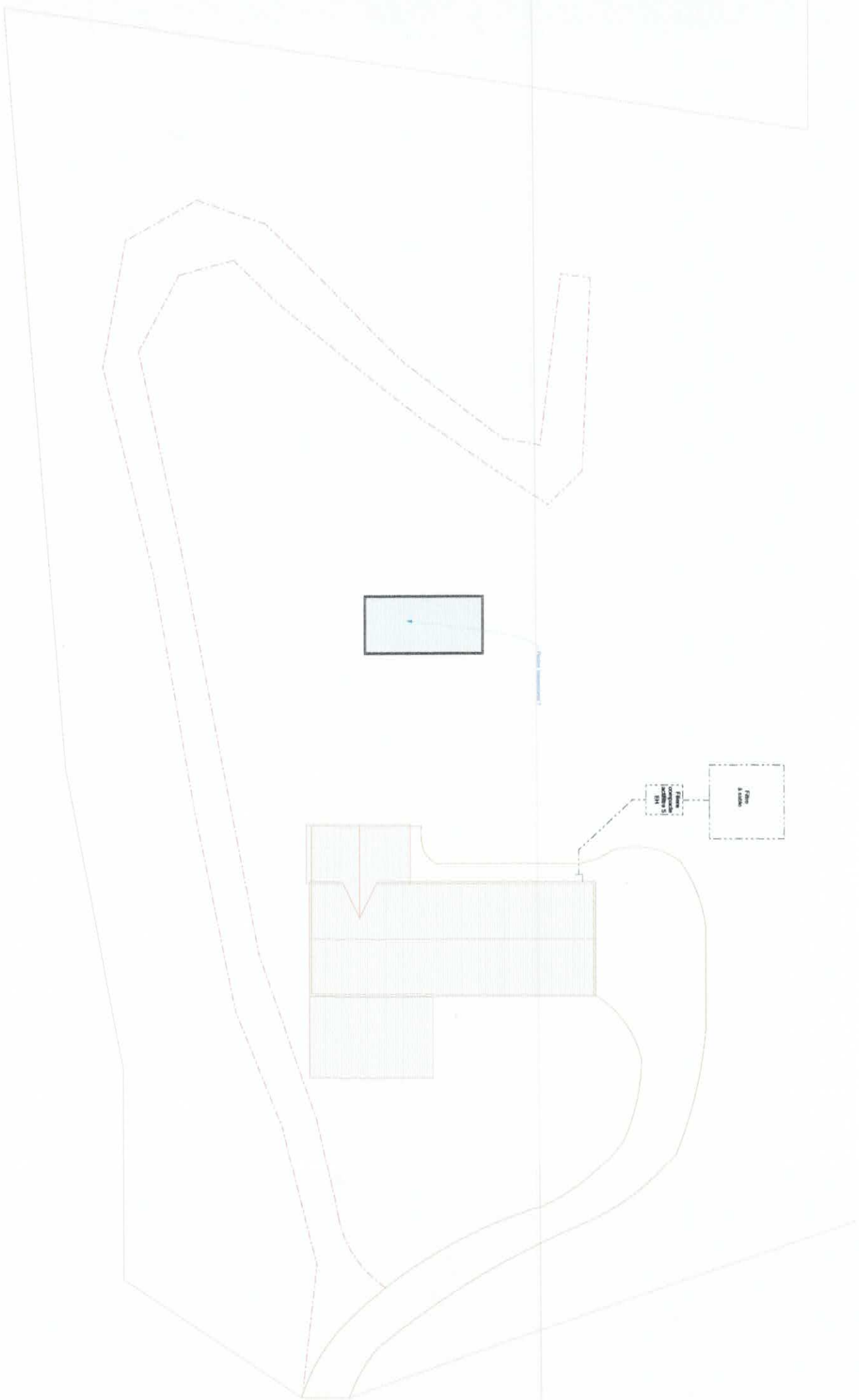



50 m

RÉPUBLIQUE FRANÇAISE

N° DOSSIER : CU04610221U0200

Commune de Figeac

Date de dépôt : 06/09/2021

Demandeur : Mme Denise DAVET

Pour : Rénovation de deux bâtiments en vue de les rendre habitables

Adresse terrain : Lieu-dit la Rosière

Cadastré : F 414, F 1638

CERTIFICAT d'URBANISME OPÉRATIONNEL

**délivré au nom de la commune
Opération réalisable**

Le maire de la Commune de Figeac,

Vu la demande présentée le 06/09/2021 par Mme Denise DAVET, résidant 221 route des Granges à CAMBURAT (46100), en vue d'obtenir un certificat d'urbanisme :

-indiquant, en application de l'article L.410-1 b) du code de l'urbanisme, les dispositions d'urbanisme, les limitations administratives au droit de propriété et la liste des taxes et participations d'urbanisme applicables à un terrain :
-situé lieu-dit La Rosière, Commune de Figeac,
-cadastré F 414, F 1638,

et précisant si ce terrain peut être utilisé pour la rénovation de deux bâtiments en vue de les rendre habitables ;

Vu le code de l'urbanisme et notamment ses articles L.410-1, R.410-1 et suivants,
Vu le Plan Local d'Urbanisme approuvé le 25/11/2011, modifié le 03/07/2014, mis en compatibilité le 05/09/2017 ;
Vu la zone N du plan local d'urbanisme ;
Vu l'avis ENEDIS en date du 27/10/2021 ;

Considérant que la demande porte sur la rénovation de deux bâtiments en vue de les rendre habitables, sur un terrain situé lieu-dit la Rosière, à Commune de Figeac (46) ;

CERTIFIE

Article 1

Le terrain objet de la demande peut être utilisé pour la réalisation de l'opération envisagée sous réserve de prendre en considération les prescriptions mentionnées ci-dessous.

- La présente demande de certificat d'urbanisme est instruite selon les règles en vigueur à la date de la décision tacite de CU, à savoir le 06/11/2021.

Conformément aux dispositions de l'article R.410-18 du code de l'urbanisme, il est précisé que "le délai de dix-huit mois [...] de validité du certificat d'urbanisme] court à compter de la date d'acquisition du certificat d'urbanisme tacitement obtenu [...], nonobstant toute délivrance ultérieure d'un certificat d'urbanisme exprès".

- Le projet sera étudié de façon à maintenir le caractère et la cohérence du lieu conformément aux maisons locales par l'utilisation de matériaux traditionnels en référence à la culture bâtie du secteur.

- L'attention du pétitionnaire est attirée sur le fait qu'une étude électrique sera réalisée lors de l'instruction de l'autorisation d'urbanisme ou de la demande de raccordement. **Dans le cas où la desserte ne serait pas suffisante, il pourrait être fait application de l'article L.111-11 du code de l'urbanisme.**

Article 2

PLAN LOCAL D'URBANISME

Le terrain est situé dans une commune dotée d'un plan local d'urbanisme susvisé.
Les articles suivants du code de l'urbanisme sont notamment applicables :

L.111-6 à 10, R.111-2, R.111-4, R.111-26 et 27.

Zone d'occupation des sols : N

Ce secteur correspond aux espaces naturels qu'il convient de protéger en raison de la qualité des paysages et du caractère des éléments naturels qui la composent.

Coefficient d'occupation des sols : non réglementé.

Emprise au sol : l'extension de l'emprise au sol des bâtiments, habitations et annexes confondus, ne pourra excéder 50 % de l'emprise au sol des bâtiments préexistants.

INFORMATION : les études liées à la révision du Plan Local d'Urbanisme sont prescrites par délibération du Conseil Municipal en date du 19/12/2016, le débat sur les orientations générales du projet d'aménagement et de développement durables ayant eu lieu en date du 12/03/2019, toutes demandes d'autorisations concernant des constructions, installations ou opérations susceptibles de compromettre ou de rendre plus onéreuse l'exécution du futur plan pourront éventuellement faire l'objet d'une décision de sursis à statuer en application de l'article L.424-1 du code de l'urbanisme.

SERVITUDES

Le terrain n'est grevé d'aucune servitude.

INFORMATIONS DIVERSES

- VOIRIE

Toute création ou modification d'accès devra être étudiée en lien avec le service gestionnaire de la voirie.

- RACCORDEMENT AU RÉSEAU ELECTRIQUE

Conformément à l'avis ENEDIS : l'opération prévoit d'alimenter une installation dont la puissance ne relève pas d'un branchement pour un particulier (donc d'une puissance supérieure à 12 kVA mono ou 36 kVA triphasé ou d'un ensemble de plusieurs lots / logements).

Dans ce cas, malgré l'existence d'un réseau desservant le projet (sur le domaine public) une étude électrique sera réalisée lors de l'instruction de l'autorisation d'urbanisme ou de la demande de raccordement.

Selon les résultats de l'étude, il pourrait être fait application de l'article L.111-11 du code de l'urbanisme.

- RACCORDEMENT AU RESEAU D'EAU POTABLE

La parcelle est desservie en eau potable par la ville de Figeac. Le réseau d'eau potable est sur les parcelles F 416 F 1638 et F 414. Il conviendra de se rapprocher des services techniques de la ville pour établir une convention de servitude de passage.

- ASSAINISSEMENT

Le dossier de permis de construire devra comporter un projet d'assainissement non collectif.

Une demande d'installation d'assainissement non collectif, retirée en mairie, devra être complétée afin que le service d'assainissement non collectif (SPANC) de Grand Figeac valide le projet du pétitionnaire. Dans tous les cas, l'installation devra être conforme aux prescriptions techniques applicables aux systèmes d'assainissement non collectif de l'arrêté du 7 mars 2012 et à celles du DTU 64-1.

- DIVERS

L'arrêté préfectoral du 1^{er} décembre 2000 déclare la totalité du département du Lot comme territoire contaminé par les termites et impose la déclaration en mairie de présences de termites.

L'arrêté préfectoral du 5 juin 2003 classe l'ensemble du département du Lot en zone à risque d'exposition au plomb et impose l'annexion d'un état des risques d'accessibilité au plomb relatif aux revêtements des bâtiments à tout contrat réalisant ou constatant la vente d'un immeuble affecté en tout ou partie à l'habitation, construit avant 1948.

- Les arrêtés ministériels du 22/07/2020 pris en application de la loi ELAN DU 23/11/2018 pour réduire le nombre de sinistres liés au phénomène de mouvement de terrain différentiel consécutif à la sécheresse et à la réhydratation des sols argileux définissent :

- le contenu des études géotechniques à réaliser à la vente d'un terrain nu à bâtir et au moment de la construction

- les zones exposées au risque (aléa moyen et fort) où s'appliquent les nouvelles dispositions réglementaires.

- les techniques particulières de constructions permettant d'améliorer la résistance des bâtiments (fondations renforcées, choix des matériaux, gestion des écoulements, éloignement de la végétation ...)

Le terrain est situé en aléa de risque moyen.

Il convient de prendre connaissance des articles L.112-20 à L.112-25 et R.112-1 et suivants du code de la construction et de l'habitation pour tout projet de construction.

Article 3

L'état des équipements publics existants ou prévus est le suivant :

Équipement	Terrain desservi	Capacité suffisante	Gestionnaire du réseau	Date de desserte
Eau potable	OUI	OUI	Ville de Figeac	
Électricité	OUI	-	ENEDIS	

Assainissement	NON	NON	SPANC Grand Figeac	
Voirie	OUI	OUI		

Article 4

Les taxes suivantes pourront être exigées à compter de l'obtention d'un permis ou d'une décision de non opposition à une déclaration préalable :

- Taxe d'aménagement part communale : **taux à 2 %**, part départementale : **taux à 1,7%**,
- Redevance d'archéologie préventive : **taux à 0,4 %**.

Article 5

Les participations ci-dessous pourront être exigées à l'occasion d'un permis de construire ou d'une décision de non opposition à une déclaration préalable. Si tel est le cas elles seront mentionnées dans l'arrêté de permis ou dans un arrêté pris dans les deux mois suivant la date du permis tacite ou de la décision de non opposition à une déclaration préalable.

- Participation pour équipements publics exceptionnels (articles L.332-6-1-2° c) et L.332-8 du code de l'urbanisme).
- Participation pour équipements propres (article L.332-15 du code de l'urbanisme).

Article 6

Préalablement à la réalisation de votre projet, les formalités suivantes pourront être nécessaires :

- demande de permis de construire pour une maison individuelle / déclaration préalable.

Fait le 02/12/2021



Pour Le Maire, le conseiller municipal délégué,
Jean-Claude STALLA

La présente décision est transmise au représentant de l'État dans les conditions prévues à l'article L.2131-2 du code général des collectivités territoriales

La transmission est effectuée le : **23 DEC. 2021**

Le (ou les) demandeur(s) peut contester la légalité de la décision dans les deux mois qui suivent la date de sa notification.. A cet effet il peut saisir le tribunal administratif territorialement compétent (TOULOUSE) d'un recours contentieux. Le tribunal peut être saisi par l'application informatique "Télérecours citoyens" accessible par le site Internet www.telerecours.fr. Il peut également saisir d'un recours gracieux l'auteur de la décision ou d'un recours hiérarchique le Ministre chargé de l'urbanisme ou le Préfet pour les arrêtés délivrés au nom de l'État. Cette démarche prolonge le délai de recours contentieux qui doit alors être introduit dans les deux mois suivant la réponse (l'absence de réponse au terme de deux mois vaut rejet implicite). **Durée de validité :** Le certificat d'urbanisme a une durée de validité de 18 mois. Il peut être prorogé par périodes d'une année si les prescriptions d'urbanisme, les servitudes d'urbanisme de tous ordres et le régime des taxes et participations n'ont évolué. Vous pouvez présenter une demande de prorogation en adressant une demande sur papier libre, accompagnée du certificat pour lequel vous demandez la prorogation au moins deux mois avant l'expiration du délai de validité. **Effet du certificat d'urbanisme :** le certificat d'urbanisme est un acte administratif d'information, qui constate le droit applicable en mentionnant les possibilités d'utilisation de votre terrain et les différentes contraintes qui peuvent l'affecter. Il n'a pas valeur d'autorisation pour la réalisation des travaux ou d'une opération projetée. Le certificat d'urbanisme crée aussi des droits à votre égard. Si vous déposez une demande d'autorisation (par exemple une demande de permis de construire) dans le délai de validité du certificat, les nouvelles dispositions d'urbanisme ou un nouveau régime des taxes ne pourront pas vous être opposées, sauf exceptions relatives à la préservation de la sécurité ou de la salubrité publique.



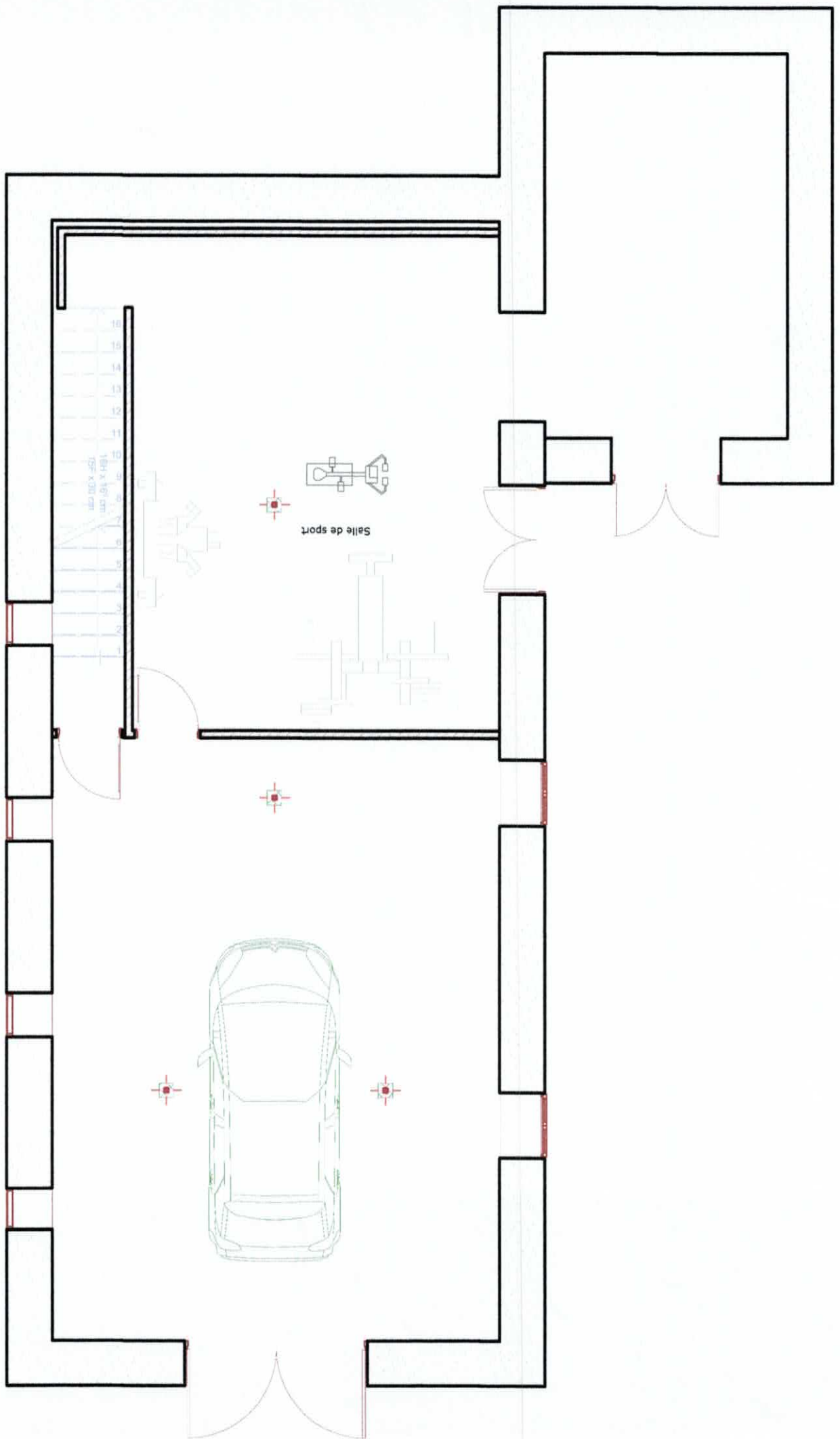

N° DOSSIER : DP04610224P0151

RÉPUBLIQUE FRANÇAISE

Commune de Figeac

Date de dépôt : 01/07/2024
Date de complétude : 08/08/2024
Demandeur : M. GILLES RIGAL
Pour : Division de terrain en vue de construire
Adresse terrain : 69 Chemin de la rosierie 46100 Figeac
Cadastré : 0F 0416

ARRÊTÉ
de non opposition à une Déclaration Préalable
Au nom de la commune de Figeac



Le maire de Figeac,

Vu la demande de déclaration préalable présentée le 01/07/2024 par M. GILLES RIGAL, demeurant 28 avenue Jean Jaures 46100 Figeac ;

Vu l'objet de la déclaration :

- pour Division d'un terrain en vue de construire ;
- sur un terrain situé 69 Chemin de la rosierie, 46100 Figeac;
- pour une surface de plancher créée nulle

Vu le code de l'urbanisme;

Vu le Plan Local d'Urbanisme approuvé le 25/11/2011, modifié le 03/07/2014, mis en compatibilité le 05/09/2017 ;

Vu la zone 1AU du document d'urbanisme ;

ARRÊTÉ

ARTICLE UNIQUE

Il n'est pas fait opposition à la déclaration préalable.

Commune de Figeac, le 09/09/2024

Le Maire, le Conseiller municipal délégué,

Jean-Claude STALLA

A handwritten signature in blue ink, appearing to be "Jean-Claude STALLA".



La présente décision est transmise au représentant de l'État dans les conditions prévues à l'article L.2131-2 du code général des collectivités territoriales.

La transmission est effectuée le :

L'avis de dépôt de la demande a été affiché en Mairie le : 15/07/2024

Le (ou les) demandeur peut contester la légalité de la décision dans les deux mois qui suivent la date de sa notification.

A cet effet il peut saisir le tribunal administratif de Toulouse, territorialement compétent d'un recours contentieux. Le tribunal peut être saisi par l'application informatique "Télérecours citoyens" accessible par le site internet www.telerecours.fr. Il peut également saisir d'un recours gracieux l'auteur de la décision ou d'un recours hiérarchique le Ministre chargé de l'urbanisme ou le Préfet pour les arrêtés délivrés au nom de l'Etat. Cette démarche prolonge le délai de recours contentieux qui doit alors être introduit dans les deux mois suivant la réponse (l'absence de réponse au terme de deux mois vaut rejet implicite).

Durée de validité du permis de construire :

Conformément à l'article R.424-17 du code de l'urbanisme et au décret n°2016-6 du 5 janvier 2016, l'autorisation est périmée si les travaux ne sont pas entrepris dans le délai de **trois ans** à compter de sa notification au(x) bénéficiaire(s). Il en est de même si, passé ce délai, les travaux sont interrompus pendant un délai supérieur à une année. En cas de recours, le délai de validité de la déclaration préalable est suspendu jusqu'au prononcé d'une décision juridictionnelle irrévocable. Conformément aux articles R.424-21 et R.424-22, l'autorisation peut être prorogée pour une année si les prescriptions d'urbanisme de tous ordres et le régime des taxes et participations n'ont pas évolué. Dans ce cas la demande de prorogation est établie en deux exemplaires et adressée par pli recommandé ou déposée à la mairie deux mois au moins avant l'expiration du délai de validité. L'autorisation peut être prorogée par périodes d'une année si les prescriptions d'urbanisme, les servitudes d'urbanisme de tous ordres et le régime des taxes et participations n'ont pas évolué. Vous pouvez présenter une demande de prorogation en adressant une demande sur papier libre, accompagnée de l'autorisation pour laquelle vous demandez la prorogation, au moins deux mois avant l'expiration du délai de validité.

Le (ou les) bénéficiaire du permis peut commencer les travaux après avoir :

- adressé au maire, une déclaration d'ouverture de chantier (le modèle de déclaration CERFA n° 13407*02 est disponible à la mairie ou sur le site internet urbanisme du gouvernement) ;

- installé sur le terrain, pendant toute la durée du chantier, un panneau visible de la voie publique décrivant le projet. Le modèle de panneau, conforme aux prescriptions des articles A. 424-15 à A. 424-19, est disponible à la mairie, sur le site internet urbanisme du gouvernement, ainsi que dans la plupart des magasins de matériaux).

Attention : l'autorisation n'est définitive qu'en l'absence de recours ou de retrait :

- dans le délai de deux mois à compter de son affichage sur le terrain, sa légalité peut être contestée par un tiers. Dans ce cas, l'auteur du recours est tenu d'en informer le (ou les) bénéficiaires du permis au plus tard quinze jours après le dépôt du recours.

- dans le délai de trois mois après la date du permis, l'autorité compétente peut le retirer, si elle l'estime illégal. Elle est tenue d'en informer préalablement le (ou les) bénéficiaire du permis et de lui permettre de répondre à ses observations.

L'autorisation est délivrée sous réserve du droit des tiers :

elle a pour objet de vérifier la conformité du projet aux règles et servitudes d'urbanisme. Elle n'a pas pour objet de vérifier que le projet respecte les autres réglementations et les règles de droit privé. Toute personne s'estimant lésée par la méconnaissance du droit de propriété ou d'autres dispositions de droit privé peut donc faire valoir ses droits en saisissant les tribunaux civils, même si l'autorisation respecte les règles d'urbanisme.

Les obligations du (ou des) bénéficiaire de l'autorisation :

Il doit souscrire l'assurance dommages-ouvrages prévue par l'article L.242-1 du code des assurances.



Département du Lot
 Commune de Figeac
 Lieu-Dit : la rosière
 Cadastre : Section F Numéro 416
 Propriété : Mme LATRACE

PROJET DE DIVISION

Légende Foncière

- Pivote Téléphone-ADSL
- Arbre
- Point de Nivellement
- Bord Hêre
- Numéros parcelles
- Sommets de Lumière
- Coctéon



Nota:
 Bornage avec le chemin rural à définir,
 pour le calcul définitif de la surface des Lots à créer.

Géomètre
 Expert
AQR
 Aménagement d'Objets ruraux

Vincent TEUHHARD
 Ingénieur Géomètre E.S.G.T
 12300 DECAZEVILLE
 Tél. : 05 65 43 17 74
 Ingénieur en Hydraulique E.N.S.E.E.H.T
 Géomètre Expert Foncier
 Fax. : 05 65 43 14 90

Ingénieur
 Conseil
 13, 15 Avenue Georges Clemenceau
 Résidence du Clos de Fort Régnac
 46100 FIGEAC
 Tél. : 05 65 43 17 74
 Fax. : 05 65 43 14 99

La Société A.Q.R., succédée à la S.C.P. L.B.P.
 et associée (retraite des associés M. Michel
 LEFEVRE et M. Francis BROUSSOUS)
 Dossier 24126
 13 Nov 24
 e-mail : geometre@aqr12.fr

Coordonnées rattachées Lambert CC45
 Nivellement rattaché IGN NGF 69
 Echelle : 1/500

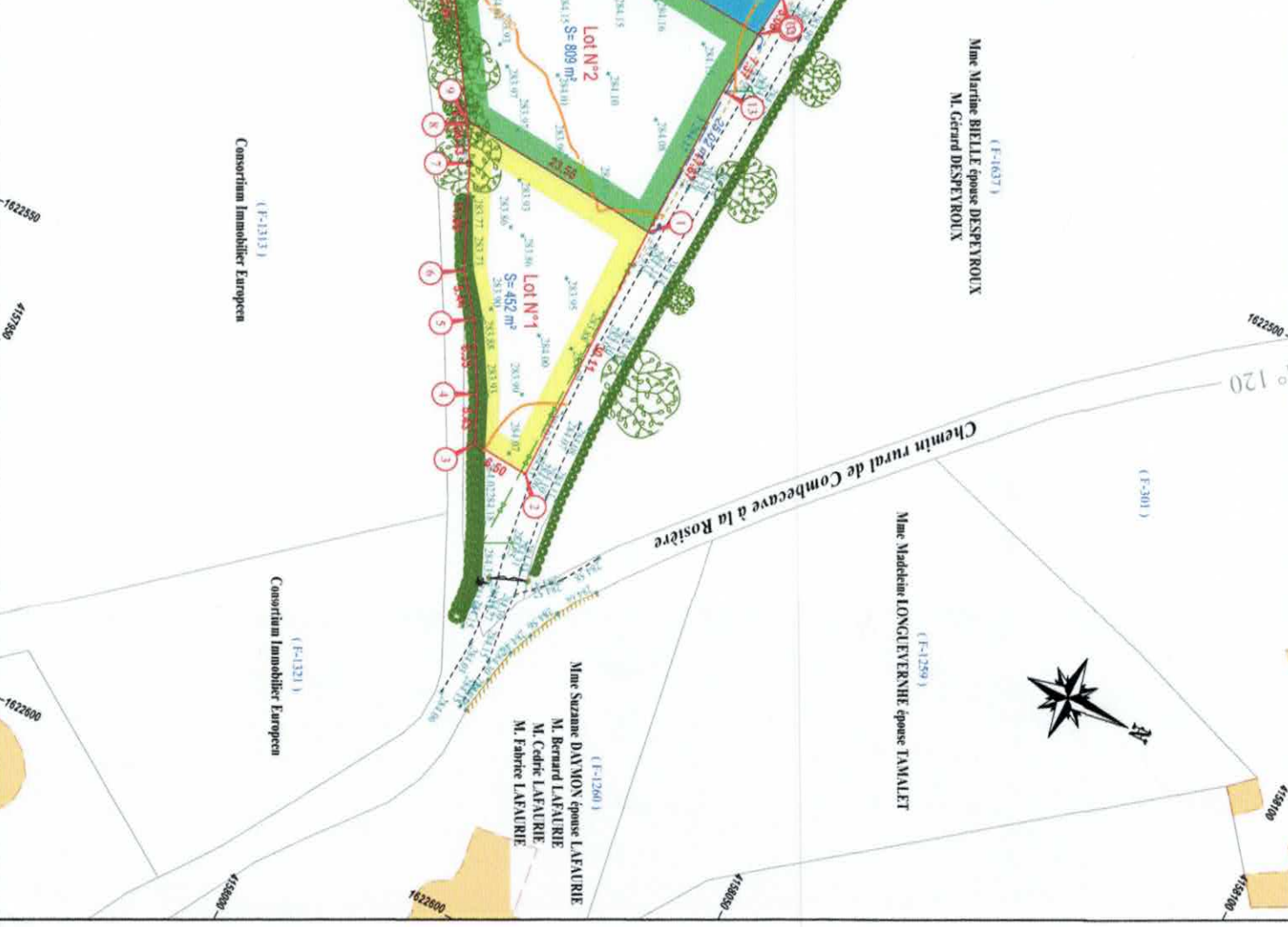



Extrait de plan Cadastral

Commune de Figeac

Edité le : 01/07/2024 à 10:56

source : www.clicmap.fr

Informations

Adresse : 41 Chemin des Cretes

Parcelles : 0F416

Surfaces : 9980 m²

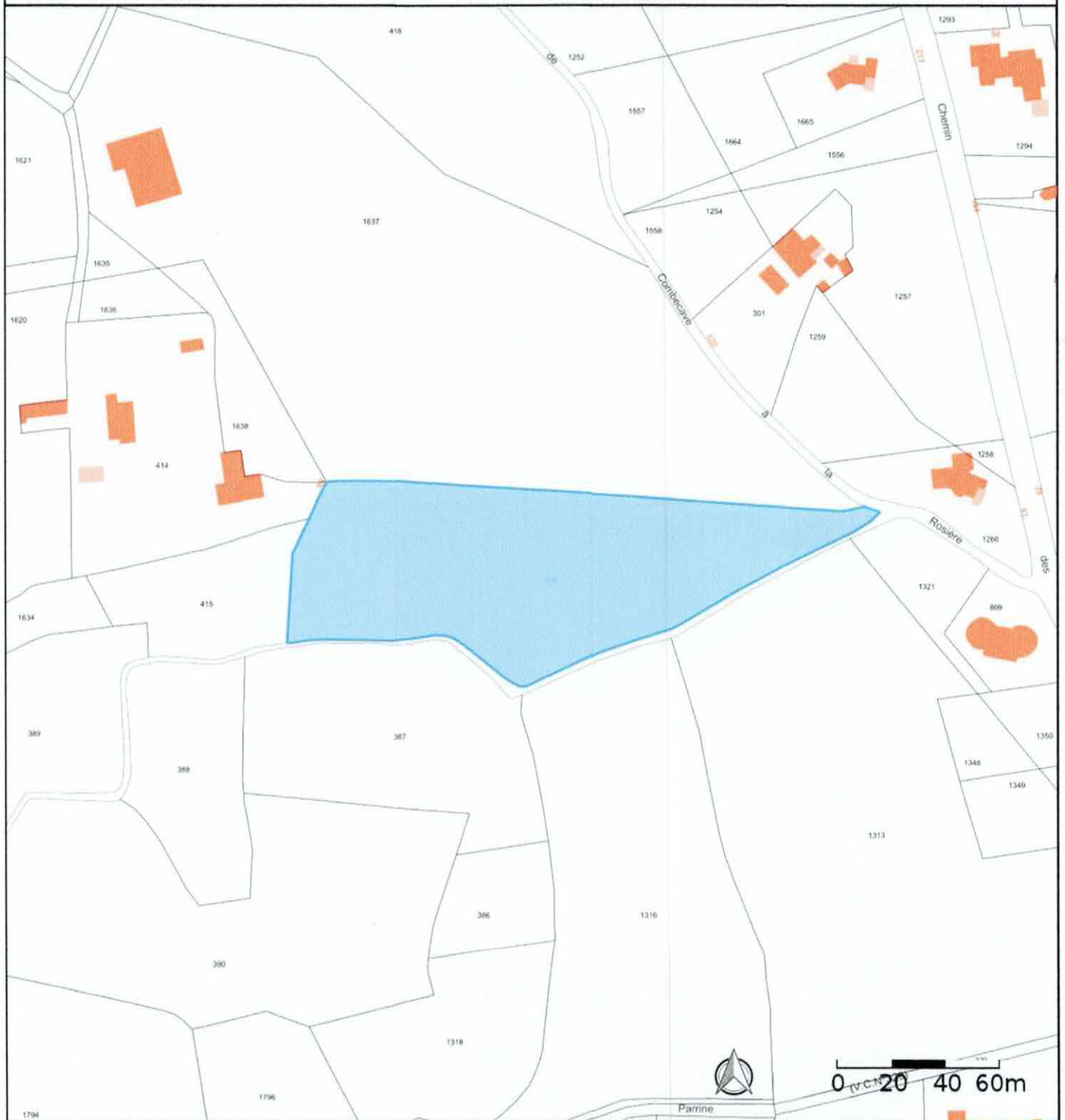

Echelle : 1:2000

FICHE DÉTAILLÉE DE LA PARCELLE

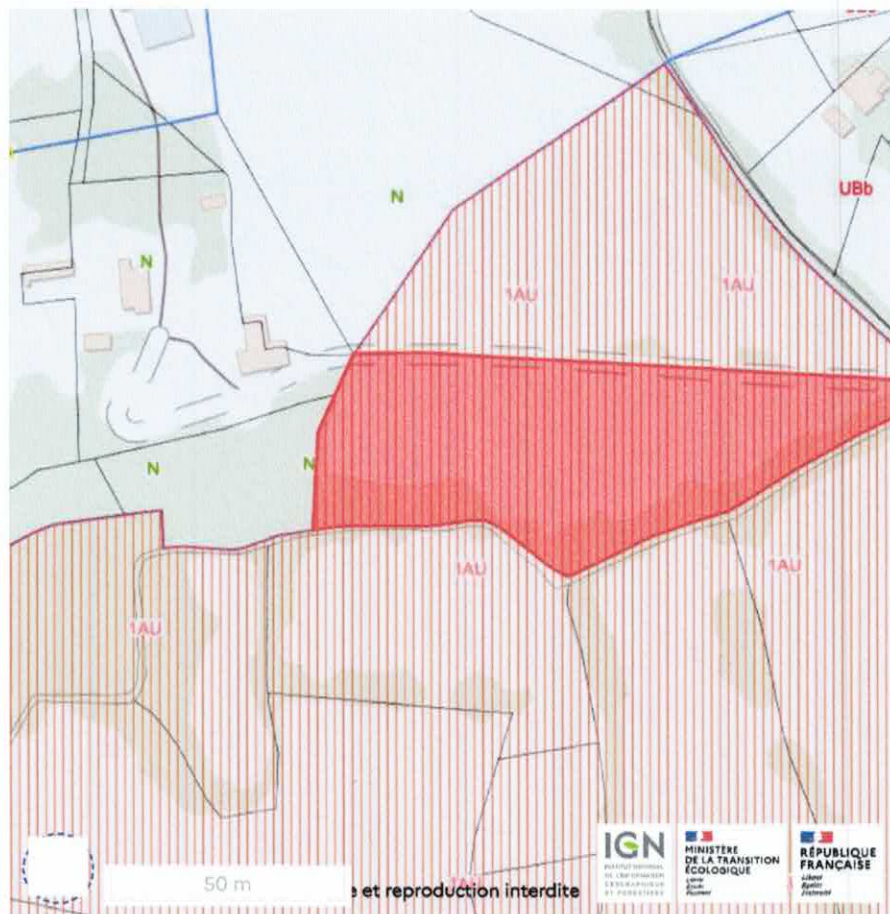

Informations

Département : 46
Commune : Figeac
Code Insee : 46102
Section : 0F
Feuille : 2
Numéro de parcelle : 0416
Surface de la parcelle : 10073.26 m²
Périmètre de la parcelle : 507.52 m

Légende

VUE DÉTAILLÉE DES DOCUMENTS D'URBANISME

Zonage(s)

- Parcelle classée 1AU
- Parcelle classée UBb
- Parcelle classée N

La parcelle est soumise aux dispositions suivantes

Secteurs de projet

- Secteur comportant des orientations d'aménagement et de programmation
Orientation d'Aménagement



Extrait de plan Cadastral

Commune de Figeac

Edité le : 01/07/2024 à 10:56

source : www.clicmap.fr

Informations

Adresse : 41 Chemin des Cretes

Parcelles : 0F416

Surfaces : 9980 m²

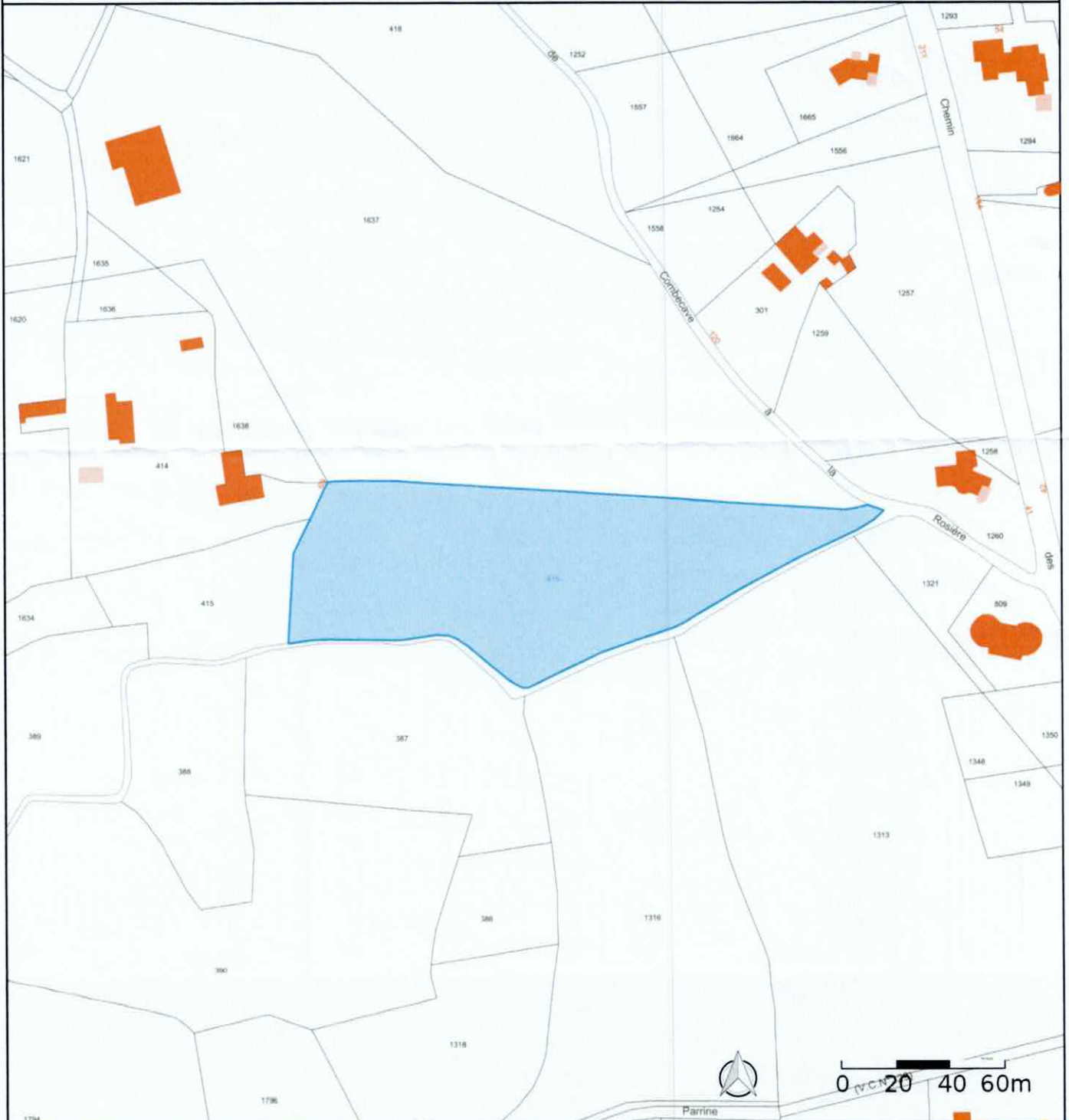

Echelle : 1:2000



i

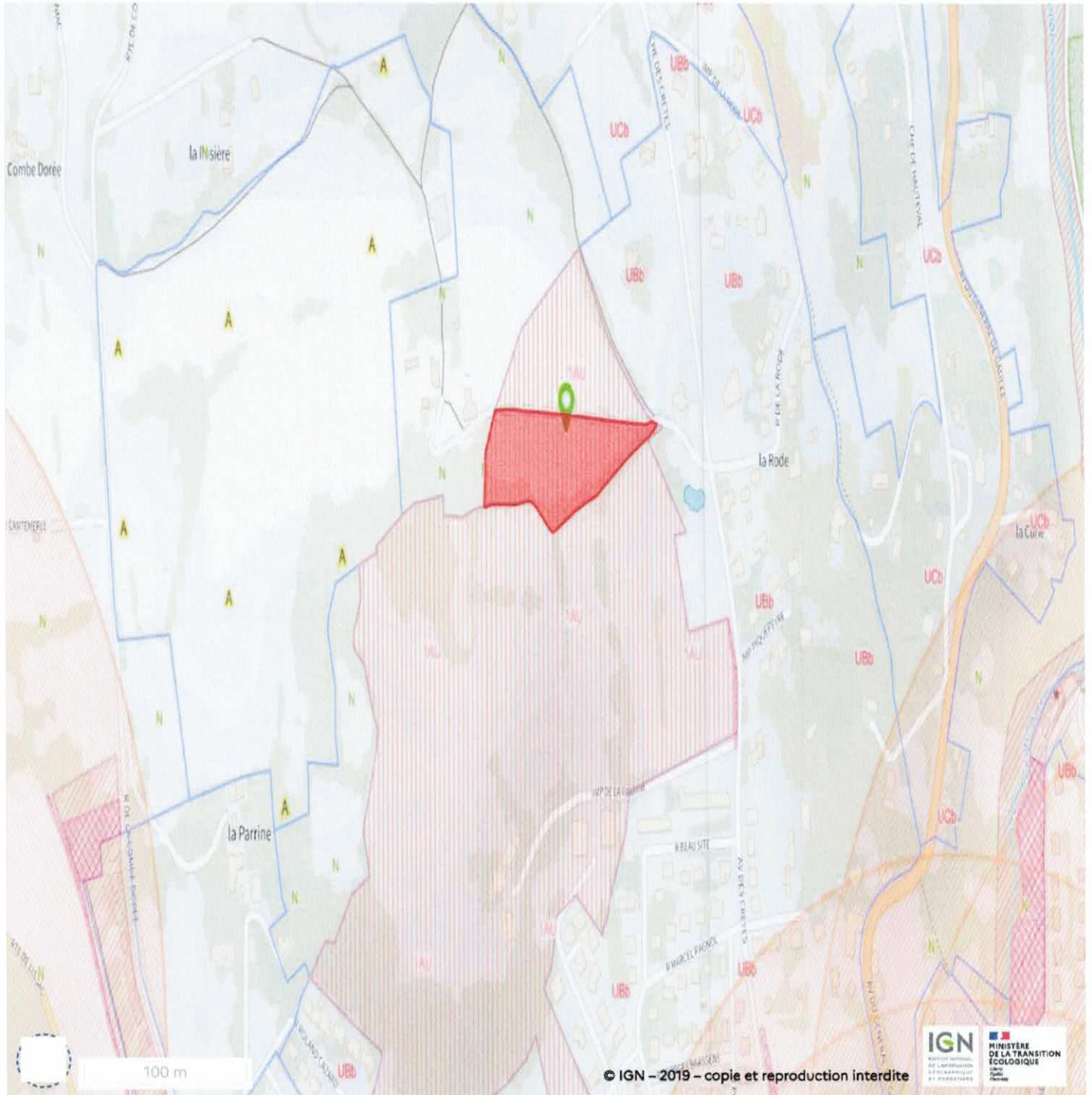



Déclaration préalable Lotissements et autres divisions foncières non soumis à permis d'aménager

Ce document est émis par le ministère en charge de l'urbanisme.

Pour les déclarations portant sur une construction ou des travaux non soumis à permis de construire portant sur une maison individuelle et/ou ses annexes, veuillez utiliser le formulaire cerfa n° 13703. Pour les déclarations portant sur d'autres constructions et travaux non soumis à permis de construire, veuillez utiliser le formulaire cerfa n° 13404.

- ① Depuis le 1^{er} janvier 2022, vous pouvez déposer votre demande par voie dématérialisée selon les modalités définies par la commune compétente pour la recevoir.

Ce formulaire peut se remplir facilement sur ordinateur avec un lecteur pdf.

Vous devez utiliser ce formulaire si :

- vous divisez un terrain pour en détacher un ou plusieurs lots en vue de construire :
 - en dehors d'un site classé, du périmètre d'un site patrimonial remarquable ou des abords des monuments historiques ;
 - sans création ou aménagement de voies, d'espaces ou d'équipements communs à plusieurs lots et propres au lotissement.
- vous réalisez une division foncière dans une commune qui a institué le contrôle des divisions dans le cadre de l'article L.115-3 du code de l'urbanisme.

Cadre réservé à la mairie du lieu du projet

D P 0 4 6 1 0 2 2 4 P 0 1 5 1
Dpt Commune Année N° de dossier

La présente demande a été reçue à la mairie

le 0 1 / 0 7 / 2 0 2 4

Cachet de la mairie et signature du receveur

Dossier transmis :

- à l'Architecte des Bâtiments de France
 au Directeur du Parc National

Pour savoir précisément à quelle(s) formalité(s) est soumis votre projet, vous pouvez vous reporter à la notice explicative ou vous renseigner auprès de la mairie du lieu de votre projet ou vous rendre sur le service en ligne Assistance aux demandes d'autorisations d'urbanisme (AD/AU) disponible sur www.service-public.fr

1 Identité du déclarant ^[1]

① Le déclarant indiqué dans le cadre ci-dessous pourra réaliser les travaux ou les aménagements en l'absence d'opposition. Il sera redevable des taxes d'urbanisme le cas échéant. Dans le cas de déclarants multiples, chacun des déclarants, à partir du deuxième, doit remplir la fiche complémentaire « Autres demandeurs ». Les décisions prises par l'administration seront notifiées au déclarant indiqué ci-dessous. Une copie sera adressée aux autres déclarants, qui seront co-titulaires de la décision de non-opposition et solidairement responsables du paiement des taxes.

1.1 Vous êtes un particulier

Nom

RIGAL

Prénom

GILLES

[1] Vous pouvez déposer une déclaration si vous êtes dans un des quatre cas suivants : vous êtes propriétaire du terrain ou mandataire du ou des propriétaires ; vous avez l'autorisation du ou des propriétaires ; vous êtes co-indivisaire du terrain en indivision ou son mandataire ; vous avez qualité pour bénéficier de l'expropriation du terrain pour cause d'utilité publique.

1.2 Vous êtes une personne morale

Dénomination

Raison sociale

N° SIRET

Type de société (SA, SCI...)

Représentant de la personne morale :

Nom

Prénom

2 Coordonnées du déclarant

Adresse : Numéro : 28 Voie : avenue jean jaures

Lieu-dit :

Localité : Figeac

Code postal : 4 6 1 0 0 BP : Cedex :

Pays :

Téléphone : 0 6 9 5 8 0 9 0 7 8 Indicatif pour le pays étranger :

Adresse électronique :

rigal.inp @outlook.com

J'accepte de recevoir à l'adresse électronique communiquée les réponses de l'administration et notamment par lettre recommandée électronique ou par un autre procédé électronique équivalent les documents habituellement notifiés par lettre recommandée avec accusé de réception.

2Bis Identité et coordonnées d'une personne autre que le(s) demandeur(s)^[2]

① Si vous souhaitez que les réponses de l'administration (autres que les décisions) soient adressées à une autre personne, veuillez préciser son nom et ses coordonnées.

Pour un particulier :

Nom

Prénom

Pour une personne morale :

Dénomination

Raison sociale

N° SIRET

Type de société (SA, SCI...)

Représentant de la personne morale :

Nom

Prénom

Adresse : Numéro :

Voie :

Lieu-dit :

Localité :

Code postal : BP : Cedex :

Pays :

Téléphone : Indicatif pour le pays étranger :

Adresse électronique :

@

[2] J'ai pris bonne note que ces informations doivent être communiquées avec l'accord de la personne concernée. Elles feront l'objet d'un traitement de données dans le cadre de cette déclaration.»

3 Le terrain

3.1 Localisation du (ou des) terrain(s)

i Les informations et plans (voir liste des pièces à joindre) que vous fournissez doivent permettre à l'administration de localiser précisément le (ou les) terrain(s) concerné(s) par votre projet. Le terrain est constitué de l'ensemble des parcelles cadastrales d'un seul tenant appartenant à un même propriétaire.

Adresse du (ou des) terrain(s)

Numéro : 69 Voie : Chemin de la rosiere

Lieu-dit : _____

Localité : Figeac

Code postal : 4 6 1 0 0

Références cadastrales^[3] :

i Si votre projet porte sur plusieurs parcelles cadastrales, veuillez renseigner la fiche complémentaire page 5.

Préfixe : 0 0 0 Section : 0 F Numéro : 0 4 1 6 Superficie de la parcelle cadastrale (en m²) : 9980

3.2 Êtes-vous titulaire d'un certificat d'urbanisme pour ce terrain ?

i Cette donnée, qui est facultative, peut toutefois vous permettre de faire valoir des droits à construire ou de bénéficier d'impositions plus favorables.

Oui Non

Si oui, à quelle date a-t-il été délivré ? / /

4 Le projet

Division en vue de construire

Division dans une commune qui a institué le contrôle des divisions dans le cadre de l'article L.115-3 du code de l'urbanisme

5 Informations pour l'application d'une législation connexe

Indiquez si votre projet :

a déjà fait l'objet d'une demande d'autorisation ou d'une déclaration au titre d'une autre législation que celle du code de l'urbanisme Oui Non

Précisez laquelle : _____

Indiquez si votre projet se situe dans les périmètres de protection suivants :

i Informations complémentaires

se situe dans le périmètre d'un site patrimonial remarquable

se situe dans les abords d'un monument historique

6 Participation pour Voirie et Réseaux (PVR)

i Vous pouvez vous renseigner auprès de la mairie. Si votre projet se situe sur un terrain soumis à la participation pour voirie et réseaux, indiquez les coordonnées du propriétaire, s'il est différent du déclarant.

6.1 Pour un particulier

Nom

Prénom

[3] En cas de besoin, vous pouvez vous renseigner auprès de la mairie.

6.2 Pour une personne morale

Dénomination

Raison sociale

N° SIRET

Type de société (SA, SCI...)

Représentant de la personne morale :

Nom

Prénom

Adresse : Numéro : _____ Voie : _____

Lieu-dit : _____

Localité : _____

Code postal : _____ BP : _____ Cedex : _____

Pays : _____

Adresse électronique :

@

7 Engagement du déclarant

J'atteste avoir qualité pour faire cette déclaration préalable. Je certifie exacts les renseignements fournis.

J'ai pris connaissance des règles générales de construction prévues par le code de la construction et de l'habitation.

A Figeac

Signature du (ou des) déclarant(s)

Oui

Fait le 0 1 / 0 7 / 2 0 2 4

⚠ Dans le cadre d'une saisine par voie papier

Votre déclaration doit être établie en deux exemplaires signés et doit être déposée à la mairie du lieu du projet. Vous devrez produire :

– un exemplaire signé supplémentaire, si votre projet se situe dans le périmètre d'un site patrimonial remarquable ou se voit appliquer une autre protection

au titre des monuments historiques ;

– un exemplaire signé supplémentaire, si votre projet se situe dans un site classé, un site inscrit ou une réserve naturelle ;

– deux exemplaires signés supplémentaires, si votre projet se situe dans un cœur de parc national.

érences cadastrales : fiche complémentaire

i Si votre projet porte sur plusieurs parcelles cadastrales, veuillez indiquer pour chaque parcelle cadastrale sa superficie ainsi que la superficie totale du terrain.

Préfixe : Section : Numéro : Superficie de la parcelle cadastrale (en m²) :

Préfixe : Section : Numéro : Superficie de la parcelle cadastrale (en m²) :

Préfixe : Section : Numéro : Superficie de la parcelle cadastrale (en m²) :

Préfixe : Section : Numéro : Superficie de la parcelle cadastrale (en m²) :

Préfixe : Section : Numéro : Superficie de la parcelle cadastrale (en m²) :

Préfixe : Section : Numéro : Superficie de la parcelle cadastrale (en m²) :

Préfixe : Section : Numéro : Superficie de la parcelle cadastrale (en m²) :

Préfixe : Section : Numéro : Superficie de la parcelle cadastrale (en m²) :

Préfixe : Section : Numéro : Superficie de la parcelle cadastrale (en m²) :

Préfixe : Section : Numéro : Superficie de la parcelle cadastrale (en m²) :

Préfixe : Section : Numéro : Superficie de la parcelle cadastrale (en m²) :

Préfixe : Section : Numéro : Superficie de la parcelle cadastrale (en m²) :

Préfixe : Section : Numéro : Superficie de la parcelle cadastrale (en m²) :

Préfixe : Section : Numéro : Superficie de la parcelle cadastrale (en m²) :

Préfixe : Section : Numéro : Superficie de la parcelle cadastrale (en m²) :

Préfixe : Section : Numéro : Superficie de la parcelle cadastrale (en m²) :

Préfixe : Section : Numéro : Superficie de la parcelle cadastrale (en m²) :

Préfixe : Section : Numéro : Superficie de la parcelle cadastrale (en m²) :

Préfixe : Section : Numéro : Superficie de la parcelle cadastrale (en m²) :

Préfixe : Section : Numéro : Superficie de la parcelle cadastrale (en m²) :

Superficie totale du terrain (en m²) :

Traitements des données à caractère personnel

Conformément au Règlement (UE) 2016/679 relatif à la protection des personnes physiques à l'égard du traitement des données à caractère personnel et à la libre circulation des données et à la loi

n° 78-17 du 6 janvier 1978 relative à l'informatique, aux fichiers et aux libertés modifiée, vous disposez d'un droit d'accès et de rectification.

1 Traitement des données à des fins d'instruction de la demande d'autorisation

Vos données recueillies seront transmises aux services compétents pour l'instruction de votre demande. Pour toute information, question ou exercice

de vos droits portant sur la collecte et le traitement de vos données à des fins d'instruction, veuillez prendre contact avec la mairie du lieu de dépôt de votre dossier.

2 Traitements à des fins de mise en œuvre et de suivi des politiques publiques basées sur la construction neuve et de statistiques

Vos données à caractère personnel sont traitées automatiquement par le Service des données et études statistiques (SDES), service statistique ministériel de l'énergie, du logement, du transport et de l'environnement rattaché au Ministère en charge de l'urbanisme, à des fins de mise en œuvre et de suivi des politiques publiques basées sur la construction neuve et de statistiques sur le fondement des articles R. 423-75 à R. 423-79 du code de l'urbanisme.

Pour toute information complémentaire, vous devez vous reporter à l'arrêté du 16 mars 2021 relatif au traitement automatisé des données d'urbanisme énumérées à l'article R. 423-76 du code de l'urbanisme dénommé « SITADEL » au ministère en charge de l'urbanisme, présent sur le site Légifrance à l'adresse suivante* .

Concernant SITADEL, vous pouvez exercer vos droits d'accès et de rectification auprès du délégué à la protection des données (DPD) du MTE et du MCTRCT :

• à l'adresse suivante :

rgpd.bacs.sdes.cgdd@developpement-durable.gouv.fr ou dpd.daj.sg@developpement-durable.gouv.fr

Attention, si votre question concerne le traitement de vos données à des fins d'instruction, veuillez vous reporter au 1).

Si vous estimez que vos droits ne sont pas respectés, vous pouvez faire une réclamation auprès de la Commission Nationale Informatique et Libertés (CNIL), à partir de son formulaire de contact <https://www.cnil.fr/fr/plaintes>.

* <https://www.legifrance.gouv.fr/jorf/id/JORFTEXT000043279929>

Bordereau de dépôt des pièces jointes à une déclaration préalable Lotissements et autres divisions foncières non soumis à permis d'aménager

① Cochez les cases correspondant aux pièces jointes à votre déclaration et reportez le numéro correspondant sur la pièce jointe.

Pour toute précision sur le contenu exact des pièces à joindre à votre déclaration, vous pouvez vous référer à la notice explicative jointe et vous renseigner auprès de la mairie ou du service départemental de l'État chargé de l'urbanisme.

Cette liste est exhaustive et aucune autre pièce ne peut vous être demandée

Vous devez fournir deux dossiers complets dans le cas général. Des exemplaires supplémentaires du dossier complet sont parfois nécessaires si votre

projet est situé dans un secteur protégé (monument historique, site, réserve naturelle, parc national...)^[4]. Chaque dossier doit comprendre un exemplaire du formulaire de déclaration accompagné des pièces nécessaires à l'instruction de votre demande, parmi celles énumérées ci-dessous [Art. R.423-2a) du code de l'urbanisme].

En outre, deux ou cinq exemplaires supplémentaires des pièces DP1 et DP10, doivent être fournis, quand ces pièces sont nécessaires à l'instruction de votre demande, afin d'être envoyés à d'autres services pour consultation et avis [Art. A.441-9 du code de l'urbanisme].

1 Pièces obligatoires pour tous les dossiers

Pièce	Nombre d'exemplaires à fournir uniquement dans le cadre d'une saisine par voie papier
<input type="checkbox"/> DP1. Un plan de situation du terrain [Art. R. 431-36 a) du code de l'urbanisme]	1 exemplaire par dossier + 2 exemplaires supplémentaires
<input type="checkbox"/> DP9. Un plan sommaire des lieux indiquant les bâtiments de toute nature existant sur le terrain [Art. R. 441-10 b) du code de l'urbanisme] À fournir uniquement s'il existe des bâtiments sur le terrain.	1 exemplaire par dossier
<input type="checkbox"/> DP10. Un plan coté dans les trois dimensions faisant apparaître la ou les divisions projetées [Art. R. 441-10 c) du code de l'urbanisme].	1 exemplaire par dossier + 5 exemplaires supplémentaires
Si votre projet porte sur la subdivision d'un lot provenant d'un lotissement soumis à permis d'aménager, dans la limite du nombre maximum de lots autorisés :	
<input type="checkbox"/> DP 10-1. L'attestation de l'accord du lotisseur [Art. R. 442-21 b) du code de l'urbanisme]	1 exemplaire par dossier
Si votre projet est soumis à l'obligation de réaliser une étude d'impact :	
<input type="checkbox"/> DP27. L'étude d'impact ou la décision de dispense d'une telle étude [Art. R. 441-5 1° du code de l'urbanisme]	1 exemplaire par dossier
<input type="checkbox"/> DP27-1 L'étude d'impact actualisée ainsi que les avis de l'autorité environnementale, des collectivités territoriales et leurs groupements intéressés par le projet [Art. R. 441-5 2° du code de l'urbanisme]	1 exemplaire par dossier
Si votre projet doit faire l'objet d'une évaluation de ses incidences sur un site Natura 2000 en application de l'article L. 414-4 du code de l'environnement :	
<input type="checkbox"/> DP28. Le dossier d'évaluation des incidences prévu à l'Art. R. 414-23 du code de l'environnement ou l'étude d'impact en tenant lieu [Art. R. 441-6 a) du code de l'urbanisme]	1 exemplaire par dossier

[4] Vous pouvez vous renseigner auprès de la mairie.

Notice d'information pour les demandes de permis de construire, permis d'aménager, permis de démolir et déclaration préalable

Articles L.421-1 et suivants ; R.421-1 et suivants du code de l'urbanisme

1 Quel formulaire devez-vous utiliser pour être autorisé à réaliser votre projet ?

Il existe trois permis :

- le permis de construire ;
- le permis d'aménager ;
- le permis de démolir.

Selon la nature, l'importance et la localisation des travaux ou aménagements, votre projet pourra soit :

- être précédé du dépôt d'une autorisation (permis de construire, permis d'aménager, permis de démolir) ;
- être précédé du dépôt d'une déclaration préalable ;
- n'être soumis à aucune formalité au titre du Code de l'urbanisme avec l'obligation cependant pour ces projets de respecter les règles d'urbanisme.

La nature de votre projet déterminera le formulaire à remplir : les renseignements à fournir et les pièces à joindre à votre demande sont différents en fonction des caractéristiques de votre projet.

Le permis d'aménager et le permis de construire font l'objet d'un formulaire commun. Les renseignements à fournir et les pièces à joindre à la demande sont différents en fonction de la nature du projet.

Si votre projet comprend à la fois des aménagements, des constructions et des démolitions, vous pouvez choisir de demander un seul permis et utiliser un seul formulaire. Une notice explicative détaillée est disponible sur le site officiel de l'administration française (<http://www.service-public.fr>).

→ **Le formulaire de demande de permis d'aménager et de construire** peut être utilisé pour tous types de travaux ou d'aménagements.

Si votre projet nécessite en plus d'effectuer des démolitions soumises à permis de démolir et/ou des constructions, vous pouvez en faire la demande avec ce formulaire.

⚠ Les pièces à joindre seront différentes en fonction de la nature du projet.

→ **Le formulaire de demande de permis de construire pour une maison individuelle** doit être utilisé pour les projets de construction d'une seule maison individuelle d'habitation et de ses annexes (garages...) ou pour tous travaux sur une maison individuelle existante.

Si votre projet nécessite en plus d'effectuer des démolitions soumises à permis de démolir, vous pouvez en faire la demande avec ce formulaire.

→ **Le formulaire de permis de démolir** (cerfa n° 13405) doit être utilisé pour les projets de démolition totale ou partielle d'une construction protégée ou située dans un secteur protégé ou lorsque le conseil municipal du lieu où se situe le projet a institué cette obligation. Lorsque ces démolitions dépendent d'un projet de construction ou d'aménagement, le formulaire de demande de permis d'aménager et de construire permettent également de demander l'autorisation de démolir.

→ **Le formulaire de déclaration préalable** doit être utilisé pour déclarer des aménagements, des constructions ou des travaux non soumis à permis. Lorsque votre projet concerne une maison individuelle existante, vous devez utiliser le formulaire de déclaration préalable à la réalisation de constructions et travaux non soumis à permis de construire portant sur une maison individuelle et/ou ses annexes.

Lorsque votre projet concerne la création d'un lotissement non soumis à permis d'aménager ou une division foncière soumise à contrôle par la commune, vous devez utiliser le formulaire de déclaration préalable pour les lotissements et autres divisions foncières non soumis à permis d'aménager.

2 Informations utiles

→ Qui peut déposer une demande ?

• En application de l'article R. 423-1 du code de l'urbanisme, vous pouvez déposer une demande si vous déclarez que vous êtes dans l'une des quatre situations suivantes :

- vous êtes propriétaire du terrain ou mandataire du ou des propriétaires ;
- vous avez l'autorisation du ou des propriétaires ;
- vous êtes co-indivisaire du terrain en indivision ou son mandataire ;
- vous avez qualité pour bénéficier de l'expropriation du terrain pour cause d'utilité publique.

Si vous êtes titulaire d'une autorisation d'urbanisme, vous serez redevable, le cas échéant, de la taxe d'aménagement.

→ Recours à l'architecte

En principe vous devez faire appel à un architecte pour établir votre projet de construction. Cependant, vous n'êtes pas obligé de recourir à un architecte si vous êtes un particulier, une exploitation agricole ou une coopérative d'utilisation de matériel agricole (CUMA) et que vous déclarez vouloir édifier ou modifier pour vous-même :

- une construction à usage autre qu'agricole dont la surface de plancher n'excède pas 150 m² ;
- une extension de construction à usage autre qu'agricole dont la surface de plancher cumulée à la surface de plancher existante, n'excède pas 150 m² ;
- une construction à usage agricole ou une construction nécessaire au stockage et à l'entretien de matériel agricole par les CUMA dont ni la surface de plancher, ni l'emprise au sol ne dépasse pas 800 m² ;
- des serres de production dont le pied-droit a une hauteur inférieure à 4 mètres et dont la surface de plancher et l'emprise au sol n'excèdent pas 2000 m².

Lorsque le recours à l'architecte est obligatoire pour établir le projet architectural faisant l'objet de la demande, celui-ci doit comporter la signature de tous les architectes qui ont contribué à son élaboration (loi n° 77-2 du 3 janvier 1977 sur l'architecture). Un demandeur d'un permis d'aménager portant sur un lotissement doit faire appel aux compétences nécessaires en matière d'architecture, d'urbanisme et de paysage pour établir le projet architectural, paysager et environnemental (PAPE).

Au-dessus d'un seuil de surface de terrain

à aménager de 2 500 m², un architecte, au sens de l'article 9 de la loi n° 77-2 du 3 janvier 1977 sur l'architecture ou un paysagiste-concepteur au sens de l'article 174 de la loi n° 2016-1087 du 8 août 2016 pour la reconquête de la biodiversité, de la nature et des paysages devra obligatoirement participer à l'élaboration du PAPE.

3 Modalités pratiques

→ Comment constituer le dossier de demande ?

Pour que votre dossier soit complet, le formulaire doit être soigneusement rempli. Le dossier doit comporter les pièces figurant dans le bordereau de remise. Le numéro de chaque pièce figurant dans le bordereau de remise doit être reporté sur la pièce correspondante.

Si vous oubliez des pièces ou si les informations nécessaires à l'examen de votre demande ne sont pas présentes, l'instruction de votre dossier ne pourra pas débuter.

Une notice explicative détaillée est disponible sur le site officiel de l'administration française (<http://www.service-public.fr>). Elle vous aidera à constituer votre dossier et à déterminer le contenu de chaque pièce à joindre.

⚠ Votre dossier sera examiné sur la foi des déclarations et des documents que vous fournissez. En cas de fausse déclaration, vous vous exposez à une annulation de la décision et à des sanctions pénales.

→ Combien d'exemplaires faut-il fournir dans le cadre d'une saisine par voie papier ?

Pour les demandes de permis, vous devez fournir quatre exemplaires de la demande et du dossier qui l'accompagne. Pour la déclaration préalable, vous devez fournir deux exemplaires de la demande et du dossier qui l'accompagne.

⚠ Des exemplaires supplémentaires sont parfois nécessaires si vos travaux ou aménagements sont situés dans un secteur protégé (monument historique, site, réserve naturelle, parc national), font l'objet d'une demande de dérogation au code de la construction et de l'habitation, ou sont soumis à une autorisation d'exploitation commerciale.

⚠ Certaines pièces sont demandées en nombre plus important parce qu'elles seront envoyées à d'autres services pour consultation et avis.

→ Où déposer la demande ou la déclaration par voie papier ?

La demande ou la déclaration doit être adressée par pli recommandé avec demande d'avis de réception ou déposée à la mairie de la commune où se situe le terrain. Le récépissé qui vous sera remis vous précisera les délais d'instruction.

→ Comment déposer ma demande ou ma déclaration par voie électronique ?

À compter du 1^{er} janvier 2022, toutes les communes doivent être en mesure de recevoir les demandes d'autorisation d'urbanisme de manière dématérialisée. Vous pouvez vous rapprocher ou consulter le site internet de la commune compétente pour recevoir votre demande afin de connaître les modalités de saisine par voie électronique qu'elle aura retenues. Pour vous aider à compléter votre dossier, vous pouvez également utiliser le service en ligne d'assistance aux demandes d'autorisation d'urbanisme (AD'AU) disponible sur service-public.fr. Celui-ci permet la constitution de votre dossier de manière dématérialisée et d'être guidé dans votre démarche (rubriques à renseigner et justificatifs à produire). Lorsque la commune compétente pour recevoir votre demande s'est raccordée à l'outil, votre dossier pourra également lui être transmis automatiquement.

→ Quand sera donnée la réponse ?

Le délai d'instruction est de :

- 3 mois pour les demandes de permis de construire ou d'aménager ;
- 2 mois pour les demandes de permis de construire une maison individuelle et pour les demandes de permis de démolir ;
- 1 mois pour les déclarations préalables.

⚠ Dans certains cas (monument historique, parc national, établissement recevant du public...), le délai d'instruction est majoré, vous en serez alors informé dans le mois qui suit le dépôt de votre demande en mairie.

4 Informations complémentaires

Si vous avez un doute sur la situation de votre terrain ou sur le régime (permis ou déclaration) auquel doit être soumis votre projet, vous pouvez demander conseil à la mairie du lieu du dépôt de la demande.

Vous pouvez obtenir des renseignements et remplir les formulaires en ligne sur le site officiel de l'administration française (<http://www.service-public.fr>).

Rappel : vous devez adresser une déclaration de projet de travaux (DT) et une déclaration d'intention de commencement de travaux (DICT) à chacun des exploitants des réseaux aériens et enterrés (électricité, gaz, téléphone et internet, eau, assainissement...) susceptibles d'être endommagés lors des travaux prévus (www.reseaux-et-canalisation.gouv.fr)

5 Taxes d'urbanisme

Il est rappelé que les opérations d'aménagement, de construction, de reconstruction et d'agrandissement des bâtiments, installations ou aménagements de toute nature soumises à un régime d'autorisation en vertu du code de l'urbanisme donnent lieu au paiement de la taxe d'aménagement et éventuellement de la part « logement » de la redevance d'archéologie préventive.

Pour les autorisations d'urbanisme dont la demande d'autorisation initiale a été déposée avant le 1^{er} septembre 2022 ainsi que les demandes d'autorisations modificatives ou de transfert d'un permis délivré en cours de validité déposées après cette date mais se rapportant à une demande d'autorisation initiale déposée avant le 1^{er} septembre 2022, ces taxes sont mentionnées à l'article L331-1 du code de l'urbanisme (taxe d'aménagement) et à l'article L524-4 du code du patrimoine (redevance d'archéologie préventive). La déclaration des éléments nécessaires au calcul de ces taxes doit être complétée et jointe au dossier de demande d'autorisation. Le paiement interviendra à l'appui des titres de perception qui vous seront adressés 12 mois après la délivrance de votre autorisation. A noter que la taxe d'aménagement est payable en deux fois (12 et 24 mois après la délivrance de l'autorisation) lorsque son montant dépasse 1 500 euros.

Pour les autorisations d'urbanisme dont la demande d'autorisation initiale est déposée à compter du 1^{er} septembre 2022, ces taxes sont mentionnées à l'article 1635 quater A du code général des impôts (taxe d'aménagement) et à l'article 235 ter ZG du même code (redevance d'archéologie préventive).

La souscription d'une déclaration en ligne via votre espace « Gérer mes biens immobiliers » accessible depuis votre espace sécurisé sur le site www.impots.gouv.fr vous sera demandée dans les 90 jours suivant l'achèvement des travaux au sens de l'article 1406 du code général des impôts.

Le paiement de chacune de ces deux taxes interviendra à l'appui des titres de perception qui vous seront adressés suite à votre déclaration. La taxe d'aménagement reste payable en deux fois (90 jours et 9 mois après l'achèvement des travaux) lorsque son montant dépasse 1 500 euros.

Précision importante : pour toute demande d'autorisation initiale déposée à compter du 1^{er} septembre 2022, si vous bénéficiez d'un certificat d'urbanisme, vous pourrez demander à l'administration fiscale d'appliquer au calcul de votre taxe d'aménagement les exonérations et taux en vigueur à la date de délivrance du certificat (si ces derniers vous sont plus favorables). Cette demande prendra la forme d'une réclamation contentieuse déposée suite à la réception du premier titre de perception, auprès du service mentionné sur celui-ci (cadre « Pour vous renseigner / renseignement sur le paiement »).