

Mme Liliane PENICAUD

1527 route des Mas

46320 REYREVIGNES

05.65.40.13.57

claude.penicaud@sfr.fr

À l'attention de Monsieur/Madame le Commissaire enquêteur

Objet : Réclamation dans le cadre de l'enquête publique sur le PLUi du GRAND FIGEAC

REYREVIGNES, le 16.01.2025

Monsieur/Madame le Commissaire enquêteur,

Habitante et propriétaire de la commune de REYREVIGNES, je me permets de vous adresser mes observations dans le cadre de l'enquête publique relative au PLUi du GRAND FIGEAC.

Je tiens à formuler une **réclamation concernant le classement de la parcelle cadastrée section B n°591 sur la commune de REYREVIGNES.**

Le projet de PLUi prévoit le déclassement de cette parcelle (B n°591) en Zone Agricole alors qu'elle est aujourd'hui classée « ZC » c'est-à-dire « secteur ouvert à la construction ».

[Extrait du site GEOPORTAIL en vigueur :](#)

The screenshot displays the Geoportail-urbanisme website interface. At the top, there is a search bar with the text 'Reyrevignes, 46320' and a search button. Below the search bar, the website header includes the logo of the République Française and the text 'geoportail-urbanisme'. The main content area shows a map of the commune of REYREVIGNES (46237) with a specific parcel highlighted in red and labeled 'ZC 591'. The sidebar on the left contains the following information:

- Parcelle 08 0591
- Buttons: 'Fiche détaillée à la parcelle' and 'Afficher la page territoire'
- Section: 'DOCUMENTS D'URBANISME'
- Text: 'Parcelle couverte par la Carte Communale (CC) de la commune de REYREVIGNES, dont la dernière procédure a été approuvée le 12/06/2006.'
- Text: 'Zone classée Secteur ouvert à la construction'
- Section: 'Ensemble des pièces écrites >'
- Buttons: 'Téléchargez l'archive complète', 'Plus d'informations', and 'Documents antérieurs'
- Text: 'Certaines informations font l'objet de restrictions de visualisation et peuvent ne pas être affichées ici. Voir FAQ.'

At the bottom of the map, there is a small box with the coordinates: 'lon: 1.1311886' and 'lat: 44.640281'. The website footer includes the logo of the IGN (Institut National de l'Information Géographique et Cadastre) and the text 'RÉPUBLIQUE FRANÇAISE'.

[Extrait du projet du PLUi :](#)



Aussi, je demande à ce que le projet du PLUi du GRAND FIGEAC, sur cette zone, soit modifiée et que le caractère « constructible » de cette parcelle (section B n°591 sur la commune de REYREVIGNES) soit conservé.

En effet, ma parcelle se situe en bordure de voies publiques, est desservie par les réseaux et équipements divers et la parcelle voisine est également construite.

De plus, dans un esprit d'accueil de nouvelles familles sur notre territoire, cette requête me semble aller dans le bon sens.

Dans les prochains jours, je déposerai une demande de Déclaration Préalable, dont voici le schéma de principe de découpage :

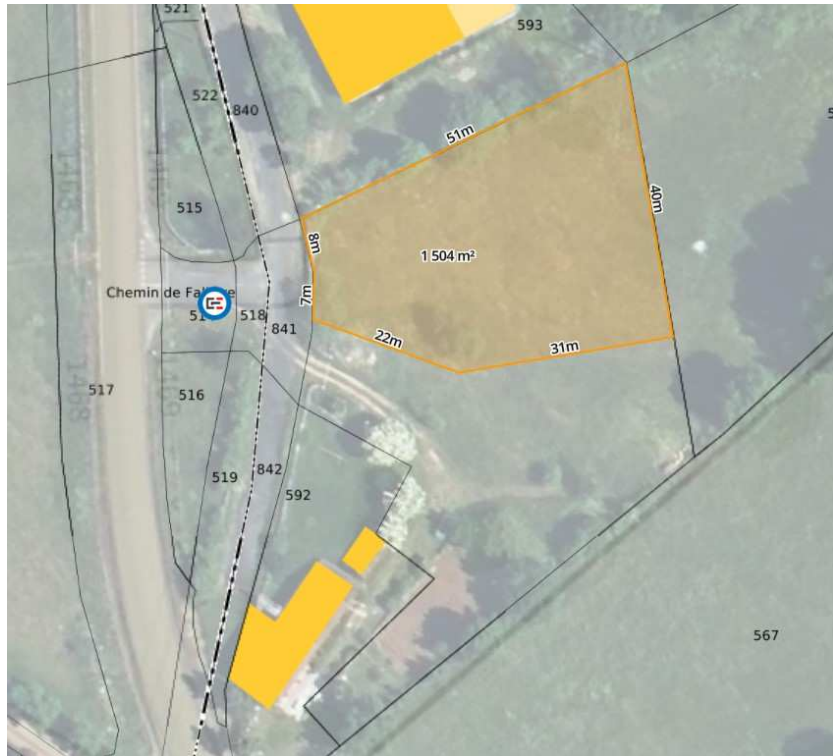

Je reste à votre disposition pour tout complément d'information ou pour participer à une réunion explicative.

En vous remerciant de l'attention portée à ma réclamation, je vous prie d'agréer, Monsieur/Madame le Commissaire enquêteur, mes salutations distinguées.

Mme Liliane PENICAUD